Liste de fournitures pour les CE2

Année Scolaire 2025-2026

Bonjour,

Voici la liste des fournitures que tu auras besoin pour ton année de CE2 :

L'agenda est fourni par l'école

☐ Un porte vue 60 vues (30 pages)

☐Un dictionnaire LAROUSSE Débutant, format relié (**pas de poche**) (qui servira jusqu'en CM2,)

☐Un Bled Français* et Mathématiques** (livre de leçons qui servira jusqu'en CM2)

☐ Un petit cahier 17x22 grands carreaux 96 pages pour le travail du soir

☐ Une trousse de 12 crayons de couleurs (maximum) et de 12 feutres (maximum)

☐ Une ardoise et un chiffon

☐ Un compas de bonne qualité (exemple →)

☐ Une règle graduée 20cm (rigide, pas en métal)

☐ Une équerre

☐ Une gourde (facultatif)

☐ 2 boites de 100 mouchoirs

☐ Un vieux tee-shirt à manches longues (pour la peinture)

☐ Une trousse de travail avec :

- 3 stylos (bleu, vert, rouge) Pas de crayons 4 couleurs. Possibilité Stylo effaçable type Frixion.
- 1 crayon gris HB (pas de criterium)
- 1 gomme
- 1 colle en stick
- 1 paire de ciseaux
- 1 taille crayon avec réservoir
- 2 surligneurs
- 2 crayons effaçables pour ardoise (type Velleda) ou 1 Woody

Prévoir une réserve à la maison (colle, crayon gris, stylo bleu). Vérifier régulièrement les trousses.

Chaque élément doit être **étiqueté au nom de l'enfant**. Merci d'éviter les fournitures gadgets.

Nous vous souhaitons un bel été.

Les enseignantes de CE2.

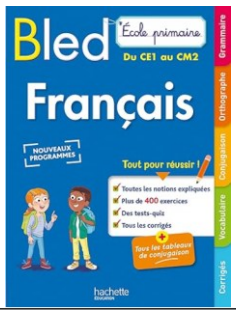

*ISBN : 978 201 718 382 2

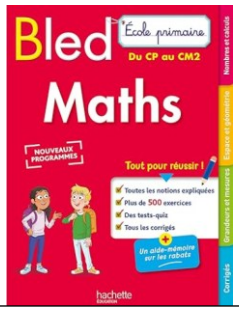

**ISBN : 978 201 718 384 6